

## PER LA PREVENZIONE

ASSOCIAZIONE

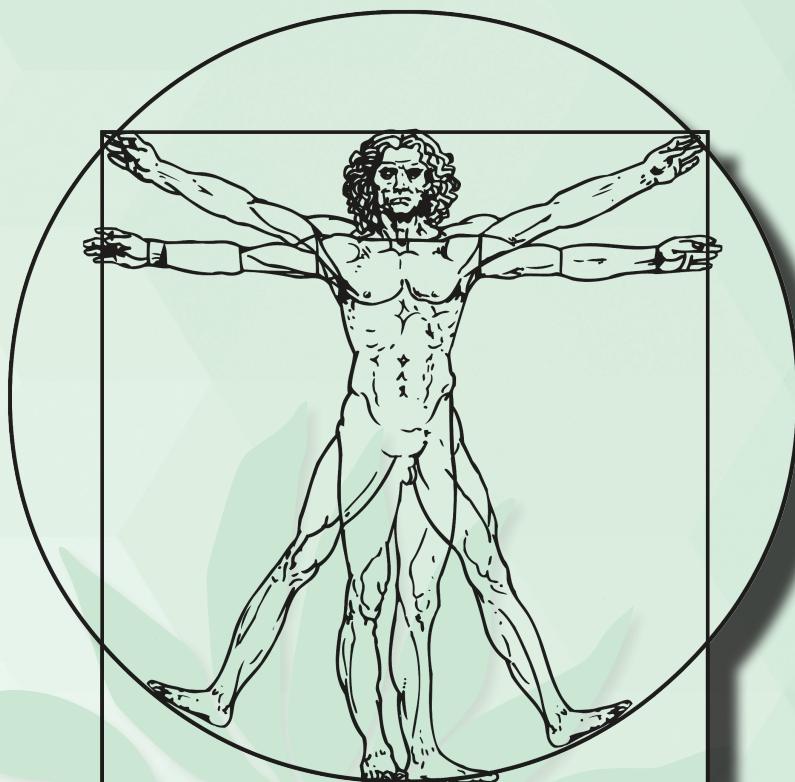

DEI TUMORI

- GUASTALLA (RE) -

Fare una donazione vuol dire tramandare i tuoi valori insieme a ciò che scegli di donare. È un atto di consapevolezza e di generosità che nulla toglie e arricchisce gli ideali in cui hai sempre creduto, come la solidarietà e il senso di vicinanza ai malati.

**da 29 anni per la  
prevenzione**

# L'Associazione Prevenzione Tumori per l'ospedale di Guastalla

La campagna di raccolta fondi a favore dell'Ospedale di Guastalla ha ottenuto lo scopo sperato a beneficio delle iniziative ospedaliere indispensabili in questo frangente di pandemia **Covid-19 nell'anno 2020**.

DATA	DESCRIZIONE		REPARTO OSP.	COSTO
2020	N. 2 ECOGRAFI PALMARI A COLORI		Reparto Medicina Dott. Boni Fabrizio	12.444,00
2020	ECOCOLORDOPPLER		Endocrinologia Dr.ssa Sanguanini Alessia Dott. Martinelli Pasqualino	38.430,00
2020	n. 4 VENTILATORI POLMONARI R860 - tramite Ditta SMEG S.p.a. Guastalla		Terapia Intensiva	68.320,00
2020	n. 2 ventilatori v60		Reparto Medicina Dott. Boni Fabrizio Dott. Legittimo Francesco	17.167,00
2020	Agli 8 Comuni della Bassa x acq. materiale anticontagio		Guastalla - Luzzara - Gualtieri - Boretto - Brescello - Novellara - Reggiolo - Poggio	9.500,00
2020	Mascherine A.P.T. anticontagio		A.P.T.	504,00
2020	LIMBO - Protezione catetere venoso da braccio x pazienti in cura chemio-terapica		Reparto DH. Oncologico Resp. Dott. Prati Giuseppe	400,00
2020	GLIDESCOPE X RIANIMAZIONE		Rianimazione Dott. Legittimo Francesco Dott. Stefanini Paolo	15.860,00
2020	BORSONI TECNO MEDICALI		S.I.D. Servizio Infermieristico Domiciliare	943,46
2020	SATURIMETRI (Pulsiossimetri da dito lettura immediata)		Per vari reparti e servizi infermieristici	1.054,51
2020	STERILIZZATORI A OZONO		Sedi A.P.T.	123,98
2020	TERMOMETRI DIGITALI (misuratori temperatura corporea a distanza)			153,94
2020	MASTER Biostatistica Dott. Giovanardi Filippo Dottore di ricerca in Oncologia Clinica e Sperimentale -		DH-Oncologico	3.200,00
2020	Schermate in plexiglass anti droplet x scrivanie sedi A.P.T. Anticontagio			506,30
				<b>168.607,19</b>

Abbiamo inoltre svolto efficacemente compiti di intermediazione sull'**acquisto dei ventilatori donati da SMEG** (valore € 68.000,00). E' nostro dovere informare conseguentemente tutti i donatori a riprova della dedizione di questo sodalizio e dell'impegno dei dirigenti ed associati. **Il 5 per mille (C.F.: 90002210350)** ha grande valore e concorre efficacemente agli scopi associativi previsti.

Il Presidente  
Dott. Paolo Mantovani

## Ci ha lasciato **Luigi Tosi**: una grande perdita per il mondo del volontariato e per tutti noi

A nome mio, del consiglio direttivo e dei soci dell'Associazione Prevenzione Tumori di Guastalla sono a porgere il più sentito cordoglio per la scomparsa di un amico che da oltre 20 anni si è dedicato con passione al nostro sodalizio.

Caro Luigi, dal tuo volto e dal tuo sguardo traspariva la consapevole serenità con cui stavi vivendo l'ultima e, forse più dolorosa fase della vita. Ed è questa serenità che ci fa accettare, con triste rassegnazione, la tua scomparsa.

Sei stato Presidente ed eri tuttora vice Presidente ma per noi sempre di grandissimo riferimento e di grande valore etico e morale.

Da sempre garbato, attento con i nostri soci ad interpretarne le aspettative e le necessità.

Nell'attività di volontariato hai posto la correttezza e l'onestà intellettuale al primo posto.

Spesso mi ripetevi che la sostanza deve prevalere sull'apparenza. Probità e rigore hanno da sempre contraddistinto il tuo impegno nel Volontariato.

Per me, che ti sono succeduto, l'insegnamento e l'esempio della tua attività, sono e continueranno ad essere un percorso da intraprendere con impegno, costanza e dedizione.

Caro Luigi, tu lasci un profondo vuoto nell'Associazione Prevenzione Tumori di Guastalla e memori della tua filosofia di vita, continueremo ad andare avanti con maggiore impegno, cercando di onorare il tuo ricordo pensando al bene del nostro territorio, e al cuore che mettevi nell'aiutare giovani me-



dici, professionisti e sanitari del nostro ospedale ed in particolare al reparto di oncologia di Guastalla. Un caro abbraccio alla Moglie Annamaria, ai figli Federico ed Alessandra ed agli amati nipoti che nella nostra Associazione troveranno sempre un doveroso appoggio umano e morale.

*Dr. Paolo Mantovani*  
Presidente ASSOCIAZIONE PREVENZIONE  
TUMORI -GUASTALLA O.D.V.



## per **grandi** obiettivi

L'Associazione Prevenzione Tumori, fin dalla sua costituzione ha favorito la qualificazione del personale sanitario dell'**Ospedale Generale di Zona di Guastalla**.

Avendo acquistato e gestito per svariati anni il servizio **TAC**, ha preventivamente finanziato specializzazioni in **Radiologia** ed **Endoscopia**. Al sodalizio si deve la dotazione di **ecocolordoppler** ed il finanziamento dei **corsi di apprendimento**.

La **Chirurgia** ha usufruito dell'impegno finanziario dell'Associazione con diverse figure che presso questo reparto hanno acquisito manualità ed esperienza.

L'ambulatorio di **Endocrinologia** è nato e cresciuto con la diretta sinergia tra operatori sanitari e APT-Guastalla.

Così dicasi per l'**Endoscopia** che non ha nulla da invidiare a realtà sanitarie di maggior spessore.

L'**Oncologia** ha trovato sostegno economico e logistico attraverso la specializzazione di alcune figure che attualmente lavorano nel reparto con eccellenza e preparazione.

L'**Urologia** ha visto e vissuto, fin dalle sue origini, l'impegno costante dell'APT – Guastalla per la sua crescita.

L'Associazione Prevenzione Tumori di Guastalla ha in progetto per l'anno 2021 una nuova attività di screening rispetto della propria "mission": **Progetto Melanoma**.

Con il **PROGETTO MELANOMA**, L'A.P.T sta valutando la possibilità di **visite dermatologiche** con l'ausilio della dermatoscopia per la **diagnosi tempestiva** di lesioni sospette e/o neoplastiche. Allo scopo saranno presi contatti con diversi studi medici specialistici del territorio, per favorire visite dermatologiche e diagnosi tempestive. Sarà cura di APT darne tempestiva comunicazione circa le modalità operative non appena saranno predisposte. Questo progetto sarà reso possibile grazie alle donazioni che A.P.T. riceve grazie al 5x1000 dalla denuncia dei redditi.

La nostra attività è conosciuta dalla popolazione della **Bassa Reggiana** che a sua volta ha sempre sostenuto l'attività dell'Associazione attraverso costanti elargizioni in quanto ha sempre potuto verificare direttamente "de visu" i benefici derivanti ai pazienti-clienti-fruitori dal nostro impegno.

# Una targa per gli operatori sanitari

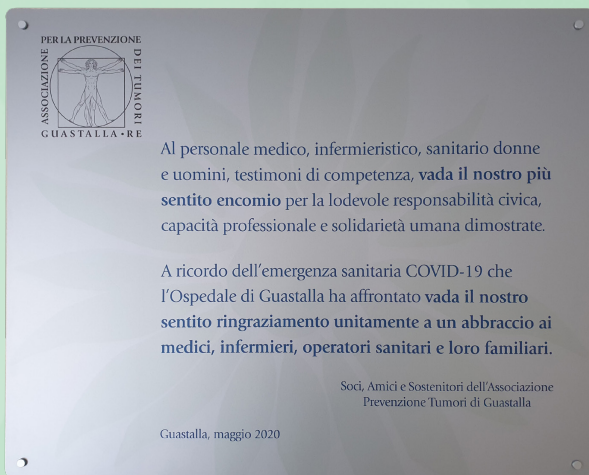

E' stata ufficialmente inaugurata il 23 luglio 2020 **la targa donata dalla locale Associazione Prevenzione Tumori agli operatori sanitari** impegnati in prima linea contro gli effetti del Covid-19. Un omaggio al personale dell'Ospedale di Guastalla, attraverso una targa che è stata esposta sulla parete all'ingresso dei poliambulatori, al piano terra, appena sopra il plastico che raffigura in scala la struttura sanitaria. "Questa targa – spiega Paolo Mantovani, Presidente dell'Associazione Prevenzione Tumori – vuole essere **un segno di ringraziamento al personale medico, infermieristico, sanitario per la capacità professionale e la solidarietà umana dimostrate nell'emergenza sanitaria**". Presenti pure il Dott. Omar Arar in rappresentanza dell'Ospedale e una delegazione dell'Associazione Prevenzione Tumori di Guastalla.

## La sede dell'Associazione

Tel. e Fax.: 0522.838941  
Via Rosario, 3/b  
42016 GUASTALLA (RE)  
Casa Colonica Rossa – piano terra

Si è fatta **PROMOTTRICE** negli anni trascorsi dell'acquisto e gestione della prima **TAC**, del **Mammografo**, **Ecodoppler**, **Risonanza Nucleare Magnetica**, dotando l'Ospedale Generale di Zona di Guastalla di altre specialistiche attrezzature. Attraverso l'assegnazione di numerose borse di studio **ha favorito** la specializzazione di giovani medici e **sostiene** istituzionalmente il reparto di oncologia con numerose iniziative. **Collabora** attivamente con tutte le altre Associazioni di volontariato che operano sul territorio a sostegno della persona.



# come **Sostenere** l'Associazione

Oggi siamo tutti consapevoli dell'indissolubile legame tra il bene individuale e bene comune e di come la crisi che stiamo vivendo sia un'opportunità per pensare alle nostre azioni dalla più piccola alla più grande.

La "mission", che da anni caratterizza la nostra associazione ci porta a migliorare il concetto di salute in connessione diretta e inscindibile tra noi cittadini (donne, uomini, famiglie, comunità) e il nostro ospedale territoriale di Guastalla. Nel rispetto di questa visione, crediamo che la nostra Associazione Prevenzione Tumori possa sempre meglio coniugare l'impegno verso il mondo sanitario riferito ai Comuni della bassa reggiana con le malattie oncologiche e la prevenzione dei tumori. A tal riguardo da anni siamo in prima linea con aiuti al Reparto Oncologico con finanziamenti di borse di studio e master specialistici ai medici e operatori sanitari, oltre alla donazione di attrezzature per migliorare la diagnosi e la terapia degli ammalati che affrontano le cure chemioterapiche.

Per operare con attenzione con tali principi e su sollecitazione di numerosi cittadini della Bassa Reggiana a cui fa riferimento l'ospedale di Guastalla anche in relazione all'emergenza "Coronavirus" **l'Associazione Prevenzione Tumori di Guastalla O.D.V. si è fatta collettore per la raccolta fondi da destinare esclusivamente all'OSPEDALE di GUASTALLA per l'acquisto di materiale sanitario in base alle urgenti necessità che i sanitari del nosocomio stesso hanno richiesto, mettendoci a disposizione per una raccolta di fondi mediante i seguenti mezzi:**

**A) versamenti presso EMILBANCA**

**IBAN: IT 11 Z 070 7266 3600 5919 0120 444 esente da costi**

causale Pro Ospedale di Guastalla;

**B) versamenti presso Banco Popolare (BSGSP)**

**IBAN: IT 33 R 05034 66360 00000000 2001 esente da costi**

causale Pro Ospedale di Guastalla;

**C) versamenti su c/c postale n° 12804423** con causale pro Ospedale di Guastalla;

**D) destinazione 5 per mille su codice 90002210350** nella dichiarazione dei redditi.

Per maggior chiarezza e sicurezza potete visitare il nostro sito internet ([www.prevenzionetumoriguastalla.org](http://www.prevenzionetumoriguastalla.org)) in esso troverete tutte le iniziative e le apparecchiature fino ad ora donate.

Un sentito ringraziamento per la testimonianza che vorrete dedicarci.

**IL PRESIDENTE**

**Paolo Mantovani**

**IL VICE PRESIDENTE**

**Luigi Tosi**

## Le bomboniere

**"Le nostre bomboniere si chiamano solidarietà"** è il nostro invito, per i giovani sposi, per battesimi, comunioni, cresime, a fare qualcosa di buono per gli altri e per se stessi. Ecco che **la bomboniera diventa una donazione** e fa sentire tutti gli invitati, almeno per un giorno, partecipi ad un **grande progetto di solidarietà**.

Un giorno speciale, diventa ancora più speciale e si concretizza in un **aiuto concreto**. Per ulteriori ed esaustivi chiarimenti con massima trasparenza vi invitiamo a visitare il nostro sito

**[www.prevenzionetumoriguastalla.org](http://www.prevenzionetumoriguastalla.org)**



# Ricerca precoce del **tumore al seno**



Il menù di funzioni avanzate consente al medico di variare a piacere la lunghezza della camera di prelievo in corso di procedura in modo semplice; permette la raccolta automatica dei campioni di tessuto in celle distinte. Il modulo di controllo è gestito da un software dedicato ed aggiornabile; con esso si assicura il massimo controllo e la massima efficienza. L'esame è di secondo livello.

Il **Mammotome Revolve** è il sistema di biopsia mammaria assistita da doppia aspirazione di nuova generazione che garantisce l'affidabilità diagnostica del dispositivo originale Mammotome, migliorando l'efficienza procedurale.

Aumenta la potenzialità dell'individuazione precoce del tumore al seno, condizione indispensabile per avere un successo di guarigione con la successiva cura.

## **Musica** in oncologia

**BANDALARGA** è una rassegna di concerti voluta dallo staff medico del Reparto Oncologico dell'Ospedale di Guastalla (RE) e supportata dall'Associazione Prevenzione Tumori O.D.V. di Guastalla unitamente ad altri enti e associazioni di volontariato. È organizzata da Rosa Alberini, incaricata dalla direzione ospedaliera. La rassegna si svolge **all'interno del reparto** e si rifà a Donatori di Musica, una rete di musicisti, medici e volontari, nata nel 2009 per realizzare e coordinare stagioni di concerti negli ospedali. Si tratta di **musica in terapia** e non musica come terapia (musicoterapia). In comune con i Donatori c'è il fatto di voler abbattere il tabù che l'ospedale sia un luogo chiuso, segreto: seppur rispettando una delicata riservatezza, portare la musica in reparto con il suo carico espressivo è un ottimo modo per condividere un momento emozionante. L'esperienza emotiva ed umana dell'ascolto della musica dal vivo è un diritto di tutti, e in particolare di chi si trova ad affrontare situazioni critiche.

Una differenza sta nel fatto che le esibizioni non sono rivolte solo ai pazienti, parenti e personale medico: **i concerti sono aperti a tutti**.

Un'altra differenza importante è il fatto di non chia-

mare ad esibirsi solo professionisti, ma principalmente i ragazzi e gli insegnanti delle scuole di musica dei paesi che sono il bacino di utenza dell'ospedale, ovvero gli otto comuni della Bassa Reggiana più Dosolo (MN). Questo perché **la filosofia di Banda-Larga è che il reparto non sia un luogo di rassegnazione, ma un luogo di lotta, quindi molto vitale**: oltre che porre l'attenzione sulla condivisione delle emozioni, che colpiscono sia musicisti che pazienti, sensibilizzare i ragazzi ad imparare a lottare può essere un grande motivo di orgoglio per i pazienti.

*Al momento le iniziative sono sospese causa emergenza Covid-19.*



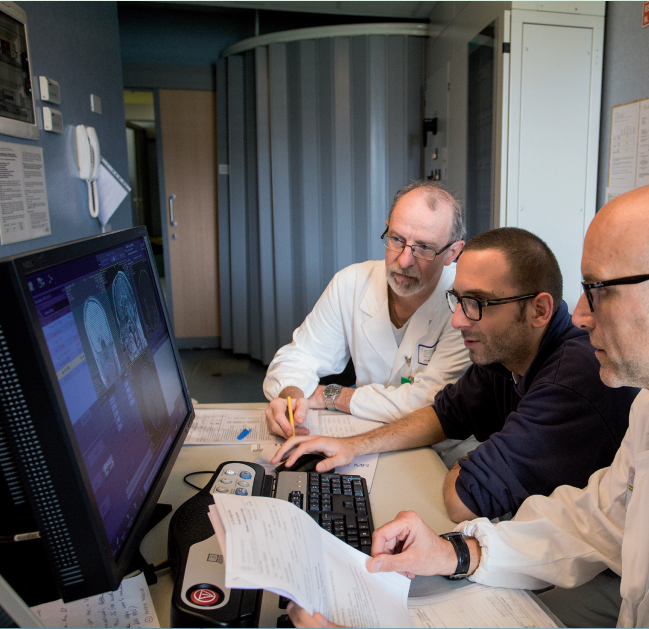

## 2004

La Radiologia dell'Ospedale di Guastalla viene dotata della **Risonanza Magnetica Nucleare** grazie alle donazioni di cui si è fatta promotrice l'A.P.T. di Guastalla (a destra)

## 2015

Aggiornamento software e hardware della **R.M.N.** in uso presso il nostro ospedale (costo dell'aggiornamento € 100.000,00)

## 2005

Prima **TAC**  
(Tomografia Assiale Computerizzata)



## 2005

**Letto Total Care** per una migliore efficienza polmonare del paziente in condizioni critiche





**2006**

Primo **Mammografo** analogico, permette di eseguire diagnosi corrette attraverso immagini di alta qualità, utile per tutti gli esami approfonditi del seno e per i programmi di "screening" mammografico (a destra)



**2007**

Prima ricerca del tumore occulto al colon sulla popolazione

**2008**

Borsa di studio sulla ricerca del carcinoma eredo familiare

**2016**

**Ecografo elastografo** per la ricerca avanzata del tumore alla tiroide





**2016**

**Colonna Endoscopica** e nuovi **Endoscopi**

per completare il ripristino dei materiali sottratti nel mese di Febbraio; le attrezzature sono quanto di più tecnicamente avanzato offra oggi la tecnologia

**2016**

**Video Proctoscopio** per la diagnosi delle patologie colon-rettali



**2016**

Sistema robotico a **colonna endoscopica**



**2016**

Nuove **poltrone** per il trattamento chemioterapico nel reparto del Day Ospital Oncologico

**2016**

**Videoproctoscopia** per la diagnosi delle patologie colo-rettali, che consente una rapida ed immediata intubazione del paziente in acuzie per un ridotto rischio di complicazioni (a destra)



**2015**

Acquisto dell'apparecchiatura **Paxman** (sistema di raffreddamento del cuoio capelluto) contro il manifestarsi dell'alopecia nei trattamenti chemioterapici

**2017**

Acquisto delle cuffie XL per il Paxman

**2017**

**Ecografo portatile**, strumento d'avanguardia a fianco del letto del paziente





**2018**  
**Ecocolordoppler** per Reparto Medicina

## LO SCREENING "RE.P-CO.B.R.A"

(RESIDUI DI PESTICIDI NEI COLTIVATORI DELLA BASSA REGGIANA)

Ricerca sull'esposizione ai pesticidi  
 di una famiglia di frutticoltori  
 della Bassa Reggiana

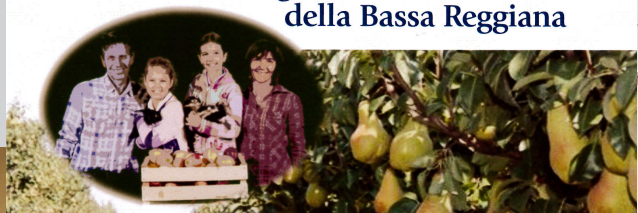

**2019**

Finanziata ricerca sulla contaminazione dovuta all'esposizione ai pesticidi in agricoltura



**2019**

Anche il Comune di Reggiolo ha sostenuto la raccolta fondi a favore dell'Ottobre Rosa per sostenere la lotta al tumore al seno



**2019**

**2 Ecografi Palmari** per Reparto Medicina

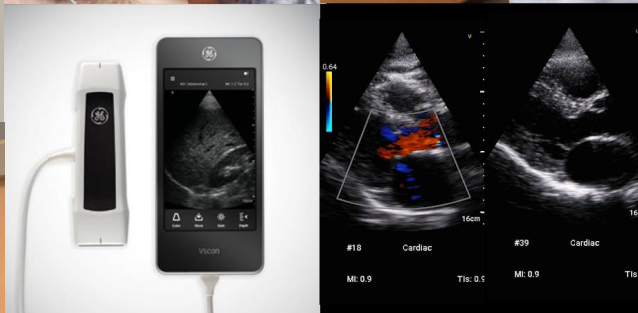

**2020**

**Glidescope-Core** per Rianimazione

# Ottobre rosa 2019 a Novellara

È stato un mese ricco di eventi dove tutta la cittadinanza e le associazioni sono state parte integrante del progetto, fra eventi culturali, spettacoli, manifestazioni sportive. Un unico obiettivo che ha portato a un ricavato interamente devoluto in solidarietà. Si tratta di una somma di 20.564,15 euro che è stata consegnata durante la serata conclusiva della rassegna nelle mani della dottoressa Laura Scaltriti, già responsabile dell'Oncologia guastallese e ideatrice dei primi "Ottobre Rosa" nella Bassa. La stessa dottoressa è apparsa commossa e soddisfatta per l'impegno mostrato dai volontari e per l'ottimo risultato raggiunto. Novellara ha avuto un ruolo determinante nell'organizzazione ed è presto diventato un "traino" per gli altri centri limitrofi, gli stessi che hanno fornito un prezioso contributo. Rio Saliceto, Fabbrico, Reggiolo, Campagnola sono le realtà del territorio che hanno partecipato.



# Ottobre rosa 2019 a Guastalla

Domenica 27 Ottobre 2019 presso il Teatro Comunale Ruggero Ruggeri di Guastalla, Associazione Prevenzione Tumori e il Day Hospital Oncologico, hanno presentato in occasione dell'ottava edizione di Ottobre Rosa, l'iniziativa "Sfilata Donne", dedicata alla prevenzione del tumore al seno. Uno spettacolo che ha visto protagoniste cinque donne di spicco che si sono distinte per il loro carattere, le loro doti artistiche ed il loro coraggio: performances di danza, musica e letture nell'interpretazione di 5 donne che hanno fatto la storia, a partire dalla metà dell'Ottocento fino agli anni '60 del Novecento.



Day Hospital Oncologico dell'Ospedale di Guastalla  
in collaborazione con l'Associazione Prevenzione dei Tumori di Guastalla  
presentano

## OTTOBRE ROSA

ingresso a offerta libera

ottava edizione

GUASTALLA RE

DOMENICA 27 OTTOBRE

ORE 17,00

TEATRO RUGGERO RUGGERI

Sfilata

# DONNE

performances, danze e letture nell'interpretazione di 5 donne che hanno fatto la storia  
buffet al termine dello spettacolo in collaborazione con Coop Alleanza 3.0



# La **storia** dell'Associazione

L'Associazione Prevenzione Tumori si è costituita il giorno **11 febbraio 1991**,

L'Associazione è iscritta dal 1991 al n. 3 del Registro delle Persone Giuridiche della Regione Emilia-Romagna e al Registro del Volontariato della Provincia di Reggio Emilia.

**Il Codice Fiscale dell'Associazione Prevenzione Tumori è: 90002210350 dal 21/02/1991.**

Assume la forma giuridica di associazione nello spirito della Costituzione della Repubblica Italiana ed in ossequio a quanto previsto dagli art. 12 e seguenti del Codice Civile e dal Decreto legislativo 03/07/2017 n. 117 recante "Codice del Terzo Settore", è costituita, un'associazione che assume la denominazione ASSOCIAZIONE PREVENZIONE TUMORI – GUASTALLA (O.d.v.) che sarà integrata con ASSOCIAZIONE PREVENZIONE TUMORI – GUASTALLA (O.d.v.) Ente del Terzo Settore o, in breve, "ASSOCIAZIONE PREVENZIONE TUMORI – GUASTALLA (O.d.v.) ETS" a seguito dell'iscrizione nel relativo registro.

## Bilancio al 31/12/2019

ATTIVO	€
CASSA	216,00
PART e OBBLIGAZ BCC	12.343,00
BANCHE C/C Attivi	172.749,00
ANTICIPO+TFR presso Assimoco	23.031,00
ATTREZZATURE Ufficio	11.170,00
<b>Totale Attivo</b>	<b>219.509,00</b>
ATTREZZATURE Donate Ospedale	3.004.787,00
Totale Attivo+Beni a Terzi	3.224.296,00

PASSIVO	€
Fondo TFR Segretaria	27.600,00
Finanziamento BCC Emiliano	10.794,00
F.do Ammort.Attrezz.Ufficio	11.170,00
<b>Totale Passivo</b>	<b>49.564,00</b>
Avanzo gestione 2019	37.963,00
<b>Patrimonio Netto fine esercizio di cui Vincolato alla Personalità Giuridica 10.000,00</b>	<b>131.982,00</b>
<b>Totale Passivo+Netto</b>	<b>219.509,00</b>
Patrimonio Donato Ospedale	3.004.787,00
Patrimonio Netto+Patrim Donato	3.224.296,00

### CONTO GESTIONE 2019

COSTI - USCITE	€
Compensi a Borsisti Collaboratori	10.086,00
Spese Progetto Educaz.+Prev	5.844,00
Contributi ad Altre Onlus	1.320,00
Spese per Segretaria e Tfr	39.278,00
Spese Materiale Allergie	6.742,00
Spese Tipografiche	15.646,00
Spese Pubblicità	4.662,00
Spese Amministrative	1.014,00
Spese Postali e Bollati	4.503,00
Spese per Assicurazioni RC	339,00
Spese Bancarie	892,00
Spese telefoniche+Internet	4.641,00
Spese Manutenz+Noleggio Macch	2.806,00
Spese Materiale cancelleria	1.832,00
Interessi Passivi e Perdite Tit	1.620,00
Progetto Formaldeide	11.647,00
Ammortamenti	-
Contrib a AUSL x Acq, ATTREZZ.	2.322,00
<b>Totale Spese</b>	<b>145.194,00</b>
Avanzo della Gestione	37.963,00
<b>Totale Spese+Avanzo gestione</b>	<b>183.157,00</b>

RICAVI - ENTRATE	€
Contributi da privati	30.975,00
Liberalità da Imprese	16.094,00
Contributi da Associazioni Enti	25.422,00
Contributo 5xmille	106.953,00
Interessi attivi da Titoli e banca	176,00
Altri Contributi e sopravvenienze	3.537,00
<b>Totale Entrate</b>	<b>183.157,00</b>
Disavanzo della Gestione	-
<b>Totale Entrate +Disavanzo</b>	<b>183.157,00</b>

## Lascito testamentario

Scegliere di fare testamento è un atto di civile previdenza nei confronti della propria famiglia e della società in generale. Un modo per continuare ad aiutare e partecipare alla vita dei nostri cari, delle persone e delle cose che ci stanno a cuore.

Chi sceglie di fare un lascito testamentario ad un'organizzazione come l'Associazione Prevenzione Tumori di Guastalla fa qualcosa in più perchè aiuta con il suo gesto l'intera comunità che trova riferimento nell'Ospedale di Guastalla.

Per questo chiediamo il tuo aiuto: con un lascito, anche piccolo, puoi contribuire alla realizzazione di un grande obiettivo.

*Io sottoscritto (nome, cognome, luogo e data di nascita, domicilio o residenza) nelle piene facoltà mentali manifesto le mie volontà da eseguire dopo la morte. Revoco e annullo ogni precedente testamento.  
Nomino erede universale il signor...  
Lego all'Associazione Prevenzione Tumori di Guastalla:  
- una somma di...  
- dei beni immobili...  
- dei beni mobili...  
- ecc...*

Fatto a (luogo) li (data)  
Firma

## Con l'iniziativa "una lettera per auguri di Natale e fine anno"

ogni azienda potrà devolvere la somma tradizionalmente destinata a strenne ed omaggi di fine anno, alla nostra Associazione che, senza fini di lucro, opera

sul territorio nel campo della prevenzione e diagnosi precoce dei tumori.

La nostra Associazione dal canto suo rilascerà una certificazione all'azienda, la quale la invierà ad ogni maestranza per condiderne il valore ed il profondo significato umano di una tale scelta.



Associazione per la Prevenzione dei Tumori  
Guastalla (RE) - O.D.V.

N° 3 dell'Albo Regionale delle Persone giuridiche riconosciuta  
con D.L. n° 583 del 26/8/1991 del Presidente della Regione Emilia Romagna  
info@prevenzionetumoriguastalla.org - dott.Paolo Mantovani 3358481115

[www.prevenzionetumoriguastalla.org](http://www.prevenzionetumoriguastalla.org)

PEC: [associazionetumoriguastalla@pec.it](mailto:associazionetumoriguastalla@pec.it)

# devolvere il 5%

Se vuoi optare per il **5%** a favore dell'Associazione Prevenzione Tumori (O.D.V.) di Guastalla nel Mod. 730 e in Unico PF indica il Codice Fiscale **90002210350**

**Non costa nulla**

Come sostenere l'Associazione:

**Emilbanca Credito Cooperativo**, Ag. di Guastalla  
IBAN: IT 11 Z 070 7266 3600 5919 0120 444

**Banco BPM (BSGSP)** Ag. di Guastalla  
IBAN: IT 33 R 05034 66360 00000002001

intestati a: Associazione Prevenzione Tumori  
**C/C postale: 12804423**  
Scegli di fare un **lascito testamentario**  
a favore dell'**Associazione**

*Auguriamo a tutti  
Buon Natale  
e un sereno Anno Nuovo*

